

SGA. Sistema de Gestión de Archivos

M^a Paz Sánchez Funenga
Unidad de Normativa y Calidad
paz.sanchez@madrid.org

SGA. Sistema de Gestión de Archivos Implantación

La aplicación SGA está dando servicio a las cuatro fases de archivo contempladas en la ***Ley de Archivos y Patrimonio Documental CM (4/1993)***, incluidos los archivos de oficina.

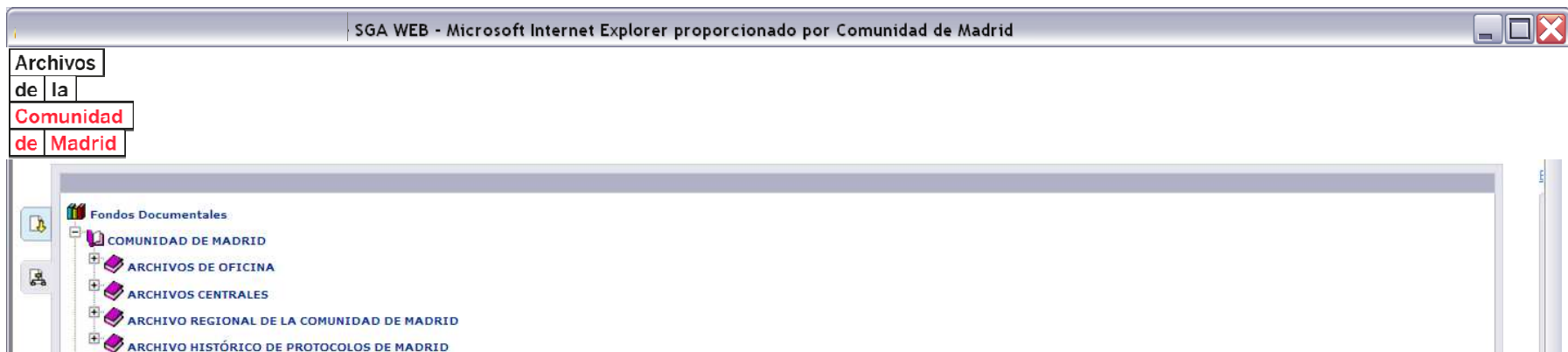

SGA. Sistema de Gestión de Archivos

Fases y plazos mínimos de permanencia

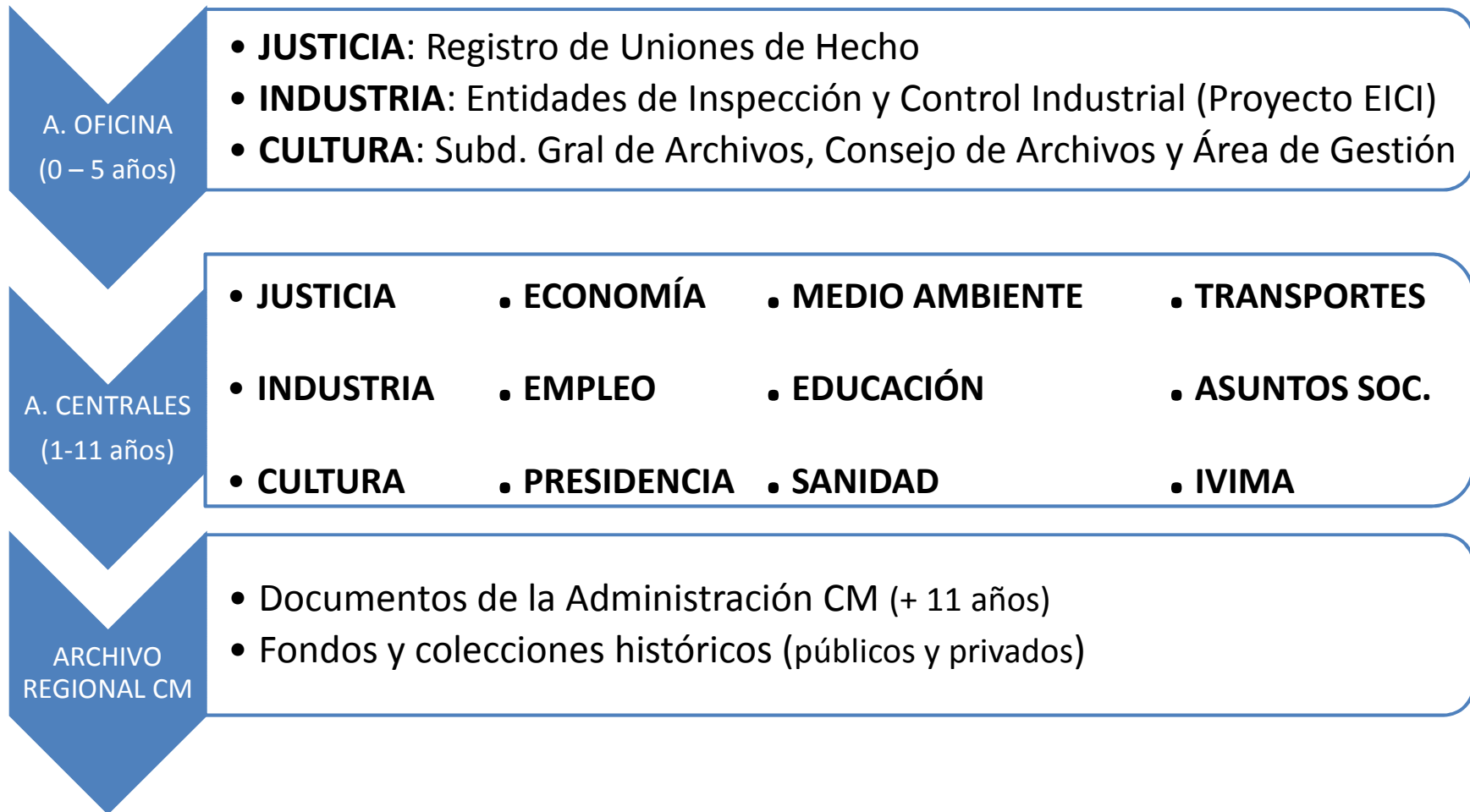

SGA. Sistema de Gestión de Archivos

A. de oficina: Expedientes en trámite (abiertos)

DOCUMENTOS SIN PROCEDIMIENTO REGLAMENTADO

- Pueden ser firmados electrónicamente o con firma manual
- Pueden archivarse de forma independiente o formar parte de un Expediente (soporte papel, mixto o electrónico)

TRÁMITES PARCIALMENTE INFORMATIZADOS

- P. ej. Solicitudes que los ciudadanos pueden cumplimentar y enviar de forma electrónica.
- Dan lugar a Expedientes mixtos

TRÁMITES ELECTRÓNICOS

- P. ej. Trámites relacionados con la licitación electrónica
- Dan lugar a Expedientes electrónicos puros

SGA. Sistema de Gestión de Archivos

Doc. electrónicos en SGA actualmente

TRÁMITES PARCIALMENTE INFORMATIZADOS



Comunidad de Madrid
Solicitud de Inscripción
Unidades al Suministro a (Industria)

1.-Tipo de solicitud:

<input type="radio"/> NUEVA INDUSTRIA	<input type="radio"/> TRANSFERENCIA DE PROPIEDAD
<input type="radio"/> MODIFICACION DE DATOS	<input type="radio"/> REVISION DE REGISTRO INDUSTRIAL

2.- Datos del interesado:

NIF	Apellidos
-----	-----------

A. OFICINA INDUSTRIA
Entidades Inspección y
Control Industrial (EICI)

Inscripción en Registro
Instalaciones Petrolíferas

NO INCORPORADOS A SGA

DOCUMENTOS SIN PROCEDIMIENTO REGLAMENTADO

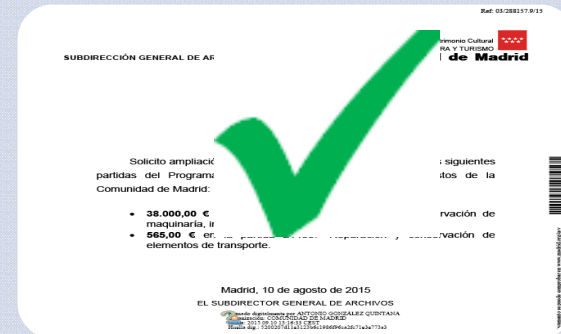

SUBDIRECCIÓN GENERAL DE ARCHIVOS
Comunidad de Madrid

Solicito ampliación de las partidas del Programa de la Comunidad de Madrid:

- 38.000,00 € maquinaria, ir
- 565,00 € otros elementos de transporte.

Madrid, 10 de agosto de 2015
EL SUBDIRECTOR GENERAL DE ARCHIVOS

A. OFICINA CULTURA
Subdirección General de
Archivos

Gestión Económica

...

FIRMA ELECTRÓNICA
(sin metadatos ENI)

Modelo de Archivo Electrónico

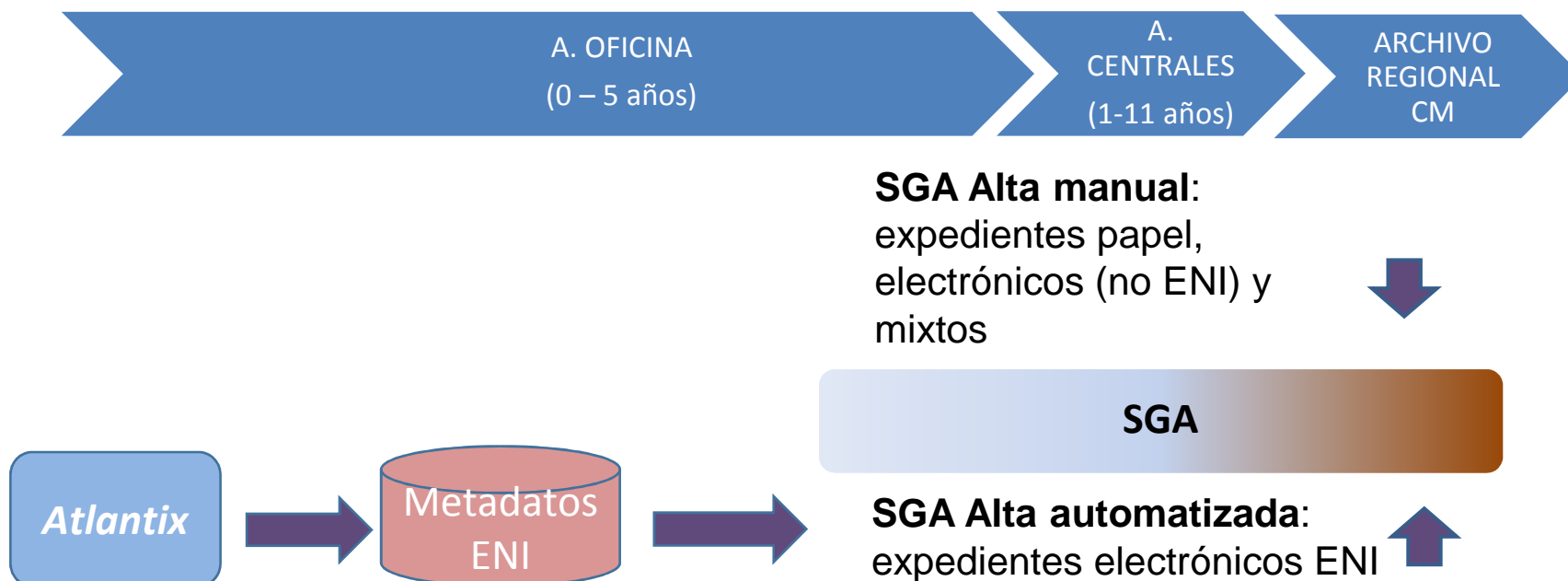

Archivos
de la
Comunidad
de Madrid